

KUNGSBACKA RADIOAMATÖRER
Lindfjällsvägen 15 439 91 ONSALA

B FÖRENINGSG- BREV

BEGRÄNSAD EFTERSÄNDNING

Vid definitiv eftersändning
återsänds försändelsen med
nya adressen

**Nu är det dags att betala medlemsavgiften för 2006.
Oförändrat 100:-. Enligt stadgarna skall avgiften vara
betald före den 30 april. Plusgiro 4867-8**

PlusGiro		INBETALNING/GIRERING A	Kod *
Fakturanummer/Referensnr	Till postgirokonto		
	4 8 6 7 - 8		
Övrigt meddelanden (texta gärna)	Betalmottagare (enda namn, texta gärna)		
Medlemsavgift 2006	Kungsbacka Radioamatörer		
e-postadress:	Avstörare (namn och postadress, texta gärna)		
	Svenska kronor		öre
	1 0 0 . - -		
Från postgiro-/personkonto (vid girering)			
#	#	#	#04#

KUNGSBACKA RADIOAMATÖRER

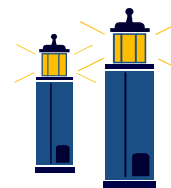

KRA-bladet

Nr 5 maj 2006

Årgång 30



**Välkommen till vårens sista
månadsmöte tisdag 2 maj kl. 1900.**

**Vi får besök av SM6HNS Dick
som är nyvald DL6.**

2 KRA:s INFORMATIONSSIDA

KRA-bladet är Kungsbacka RadioAmatörers organ för meddelanden och information. Uttalanden och åsikter som framförs i signerade artiklar är ej KRA:s eller bladets allmänna.

KRA:s och redaktionens adress är :
Lindfjällsvägen 15, 439 91 ONSALA
Tel 0300-61048, fax 0300-569339

Redaktör är SM6GDU, Bengt
Artiklar till bladet tar jag helst emot per diskett eller via e-post: sm6gdu@ssa.se

Manusstopp är normalt fredagen tre veckor före månadsmötet.

Medlemsavgiften för 2006 är 100:-
Plusgironummer 4867-8

DETTA HÄNDER UNDER MAJ!

Tisdag den 2/5 kl. 1900 Månadsmöte i klubblokalen Onsala Hemvärnsgård.

Måndag den 15/5 kl. 1800 OBS TIDEN, rävjakt med start vid klubbstugan. Läs mer på sidan 5!

Tisdag den 16/5 kl. 1900, bygg- och reparationsafton i klubblokalen

VÄLKOMMEN!



Omslagsbilden: Foto Per F. Elfving SM6ZN

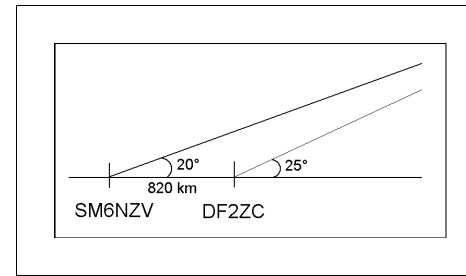

Jag hade 20° elevation mot månen, han 25°.

I azimuthled var det inte bättre, det ser inte ut som hans signal från antennen skulle "träffa" mig. Och han har säkert ett hyggligt fram-back-förhållande.

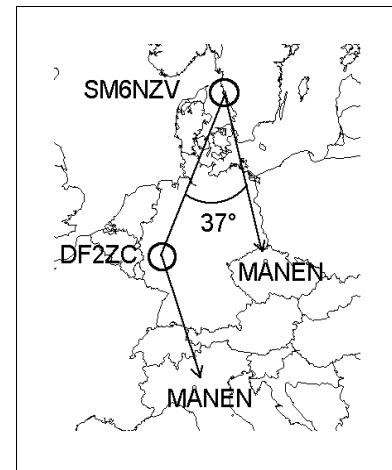

Så vad var det då? MS kanske, det är ju ständigt förekommande. Ett flygplan som fick agera reflektor? Eller...? Jag tror nog att det var MS. Och jag är trots detta helt nöjd, och det kommer nya chanser att höra något via månen.

Carl-Axel SM6NZV

7 Betalda medlemsavgifter t.o.m. 28/4

Nedanstående medlemmar har per den 28 april betalt medlemsavgiften för 2006.

Har du betalat, men inte finns med på listan, kontakta undertecknad så skall vi nog reda ut det hela!

SA6AJK
SM6ALF
SM6BLV
SM6BWT
SM6BZC
SM6CIS
SM6DER
SM6DMS
SM6DOI
SM6EHY
SM6EPW
SM6FFG
SM6FRJ
SM6HGA
SM6IBH
SM6KHN
SM6LJ
SM6NM
SM6NYJ
SM6NZV
SM6RPY
SM6RWW
SM6VBT
SM6VHZ
SM6XAT
SM6XNK
SM6YOF

Bengt SM6GDU



EME, MS eller ...?

Jag brukar lyssna efter digital trafik på EME-delen av 144 MHz-bandet allt emellanåt. Det är WSJT-moden JT65B som gäller. Jag håller på ett tag, hör inget och inser till slut att jag inte har de rätta förutsättningarna. 9 element utan elevation och ingen preamp är lite för magert. Men det är svårt att låta bli, det **kan** ju lyckas.

Måndagen den 27 mars på morgonen såg jag på DX-clustret att DF2ZC var aktiv på 144 MHz via månen. Jag rattade in frekvensen 144,124MHz, vred antennen, startade WSJT och började "lyssna". Och se efter en timma (!) fick jag napp Programmet avkodade "CQ DF2ZC JO30". Fantastiskt, jag hade för första gången hört någonting via månen!

Och dessutom i mode JT65B.

Jag lugnade ner mig efter den första upphetsningen och började fundera om det verkligen var via månen som jag hörde DF2ZC. Förutsättningarna är ju inte goda. Kan det kanske ha varit en "vanlig" MS-reflektion? Eller var det till och med vanlig tropo?

Det senare är nog inte troligt även om DF2ZC säkert använde hög utteffekt och stora antenner (han är "stor" inom EME).

Om man tittar på hur min och hans antenn förhöll sig till varandra så talar det inte för tropo. Se bilderna på nästa sida så förstår ni vad jag menar.

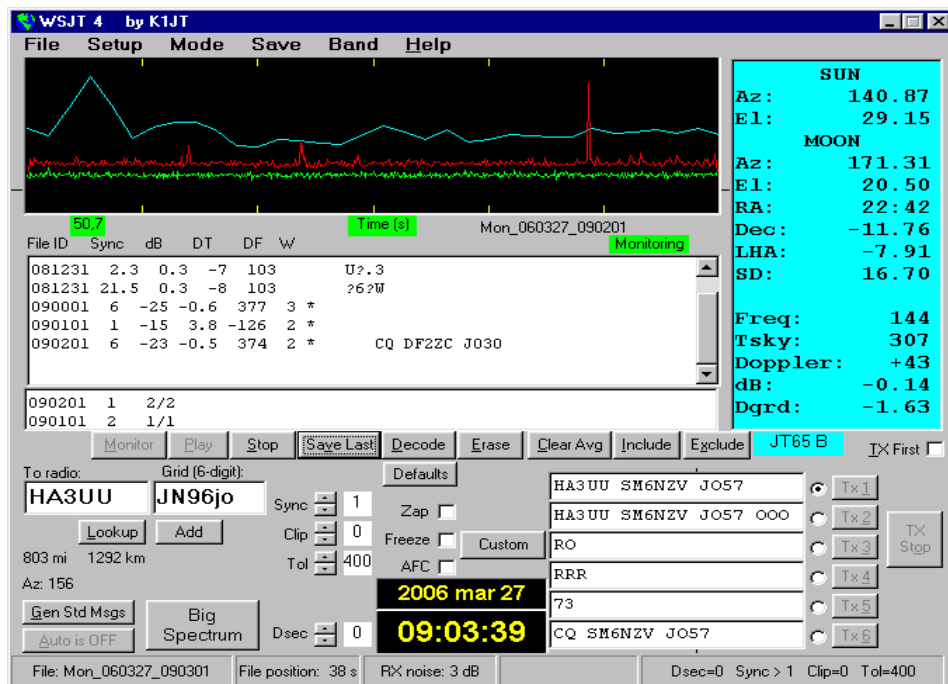

Nycklar till klubblokalen

Nu är det dags att byta ut dina nycklar (eller kvittera ut nya om du tidigare inte haft några) för att kunna komma in i HV-gården och köra radio även när det inte är någon gemensam KRA-aktivitet.

Du skall alltså byta ut en av dina gamla nycklar till en ny, men behålla den andra.

Låter det krångligt? Kom till mötet på tisdag den 2/5 så skall vi nog greja det hela!

Har du inte haft någon nyckel tidigare? Nu finns möjlighet även för dig att kunna köra radio från klubben. Hör av dig till undertecknad på lämpligt sätt!

SM6GDU Bengt

KRA-nätet för senaste nytt inom och utom klubben!



Vi kör via repeater SK6KY/R,
utfrekvens
145,725 MHz, lördagar kl. 1700.

Den här veckan
checkar
väl även DU in?

Hej alla goa amatörer!

Här ser vi vilken fin och förstående kommun vi bor i. På förekommen anledning undrar jag om det finns några som kan hjälpa till under juli att fälla min mast.

73 och en god sommar önskar SM6NYJ / Christer

<p>KUNGSBACKA KOMMUN Nämnden för Plan & Bygg Plan & Byggs arbetsutskott</p>	<p>SAMMANTRÄDESPROTOKOLL Sammanträdesdatum 2006-04-06 2006-03-21</p>	<p>Sida 20:2</p>
<p>PB § 86/forts AU § 128/forts</p>	<p>Johansson Christer & Johansson Skånberg, Ann-Charlotte Skällaredsvägen 56 439 32 Onsala</p>	
<p>Skällared 1:82 - Amatörradiomast för privat bruk - nybyggnad 2000-0038</p>		
<p>I länsstyrelsens motivering till beslut har den nuvarande mastens utformning och omgivningspåverkan ett betydligt mer exponerat läge än den som länsstyrelsen avgjort i tidigare beslut.</p>		
<p>Enligt länsstyrelsen bedömning anses mastanläggningen inte utgöra en sådan mindre anläggning som avses i 8 kap 2 § andra stycket, plan- och bygglagen för vilken bygglovplikt inte föreligger.</p>		
<p>Enligt 10 kap 19 §, plan- och bygglagen skall byggnadsnämnden bereda ägaren tillfälle att inom viss tid ansöka om lov för åtgärd som kräver bygglov, och som vidtagits utan att sådant lov lämnats, om det framstår som sannolikt att lov kan meddelas till åtgärden.</p>		
<p>Med anledning av det exponerade läget och omgivningspåverkan samt med beaktande av de motiveringar och bedömningar som gjorts vid överprövningen föreslår förvaltningen nämnden att med stöd av 10 kap 14 och 18 §§, plan- och bygglagen ålägga Christer Johansson vid vite om 20.000 kr avröja den olovligt uppförda masten senast inom tre månader från beslutet vunnit laga kraft.</p>		
<p>BESLUT Förslag till nämnden Nämnden ålägger Christer Johansson och Ann-Charlotte Johansson Skånberg, med stöd av 10 kap 14 och 18 §§, plan- och bygglagen, vid vite om 20.000 kr att avröja den olovligt uppförda masten senast inom tre månader från beslutet vunnit laga kraft.</p>		
<p>----- Distriktsarkitekt Börje Nilsson informerar nämnden i ärendet.</p>		
<p>BESLUT Nämnden bifaller arbetsutskottets förslag.</p>		
<p>Detta beslut kan överklagas till länsstyrelsen. Se bilaga.</p>		
<p>Kopia: sökanden, inskrivningsmyndigheten</p>		
<p>Justerandes sign.</p>	<p>Utdragsbestyrkande</p>	
		

Kalender vår/sommar 2006

för radiopejlorienteringar anordnade av Göteborgs Rävjägare

Nr	Dag/datum	Startplats/banläggare	Tele 2006
1	on 3 maj	Krokslätts IP/Safjället Tomas Svensson, 031 872398	40D2
2	må 15 maj	Kungsbacka Radioamatörers klubbstuga, Onsala Bengt Lindberg, 031 911418, 0705 984200	
3	må 22 maj	Rigortorpet Vägvisning: Avfart från Annebergs station, vägen mot Inseros 7 km österut till Fjälebo (2 km efter Annebergshus), skyltning från avtagsväg mot Allarängen och Havredal, därefter höger 2 km. Ingvar Nilsson, SM6FHI, 033 230405, 0702 074494	
4	ti 30 maj	Skatås Cykeljakt. Tag med cykel Ingvar Andersson, SM6ERS, 031 214445	34F4
5	må 12 juni	Herkulesgården 41D5 Lars Quiding, SM6BCD, 031 829031	
6	to 17 aug	Kanotjakt Strandvägen (Floda Strandväg) vid Sävälången. Samling på badplatsens parkering, östra änden av Strandvägens västra halva (Strandvägen är delad i 2 bitar). Kör Älgvägen ner till sjön och sväng höger in på Strandvägen. Erik Sandwall, SM6RXZ, 0322 17325, 0733 614742	17E4
7	må 28 aug	Tuvevallen Fredrik Malmsten, 031 7211736, 031 926482	24E3

Samling kl. 18.00 där annat ej anges (start 18.28). C:a 3 minuter före start delger banläggaren de tävlande om det är några speciella saker att tänka på, eller om någon kontroll skall tas i särskild ordning. Kolumnen "Tele 2006" anger startplatsen enl. 2006 års telefonkatalogkarta (Göteborgsdelen Eniro).

Startavgift 10:- plus karta till självkostnadspris. Medtag penna, kompass och visselpipa. Utlåningsaxar finns. Vid nattjakt medtag även lampa och reservlyse. Introduktion/demo för intresserade vid ALLA jakter, alltså även DM och Natt. Nytt för i år är särskild utrustning för att underlätta närstriden för nybörjare. **Vi ser gärna nya deltagare vid våra tävlingar.**

I händelse av otjänlig väderlek, vilket hittills inte inträffat på de senaste 16 åren, kolla med banläggaren eller jägmästaren! Vid spöregn kan man ha rävsaxen i en plastpåse! För mer info om radiopejlorientering se www.pejla.se.

Jägmästare är Bengt Lindberg, SM6BLT, Hallekullevägen 50, 436 55 Hovås,
031 911418, 0705 984200 E-post: bengt.o.lindberg@vgregion.se

Väl mött! / Bengt / 2006-04-06