

KUNGSBACKA RADIOAMATÖRER
Lindfjällsvägen 15 439 91 ONSALA

B FÖRENING-
BREV

**BEGRÄNSAD
EFTERSÄNDNING**

Vid definitiv eftersändning
återsänds försändelsen med
nya adressen

KUNGSBACKA RADIOAMATÖRER

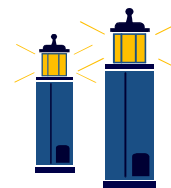

KRA-bladet

Nr 4 april 2007

Årgång 31

ETT BRA SÄTT ATT INTE
GLÖMMA BORT BÖCKER SÅ
FORT MAN LÄST DEM, ÄR
ATT TA DOM PÅ AVBETALNING.

**Välkommen till månadsmöte
tisdag 3 april kl. 1900!**

KRA-bladet är Kungsbacka Radio-Amatörers organ för meddelanden och information. Uttalanden och åsikter som framförs i signerade artiklar är ej KRA:s eller bladets allmänna.

KRA:s och redaktionens adress är :
Lindfjällsvägen 15, 439 91 ONSALA
Tel 0300-61048, fax 0300-569339

Redaktör är SM6GDU, Bengt
Artiklar till bladet tar jag helst emot per diskett eller via e-post: sm6gdu@ssa.se

Manusstopp är normalt fredagen tre veckor före månadsmötet.

Medlemsavgiften för 2007 är 100:-
Postgironummer: **4867-8**

DETTA HÄNDER UNDER APRIL!

Tisdag den 3/4 kl. 1900. Månadsmöte i klubblokalen Onsala Hemvärnsgård.

Tisdag den 17/4 kl. 1900. Bygg- och reparationsafton. Vi fortsätter med trimning och inbyggnad i låda av våra VLF-konvertrar...

Tisdag 24/4 kl. 1900. Bygg- och reparationsafton

VÄLKOMMEN!



Omslaget: Månadens aforism presenterad av SM6ZN Per.

Det är ingen hejd på't

Otroligt vad man kan åstadkomma! Kolla på bilden här intill. Det är programmet Band Master från VE3NEA och Afreet Software Inc. som presenterar stationer på bandet i grafisk form.

Stationerna (DX:en) hämtas från DX-clustret och läggs in på en "skala" för det aktuella bandet. Som synes kommer även kommentarer med.

Band Master kan sättas upp för att samarbeta med DX Atlas (kartor för amatörradiobruk) och Ham Cap (utbredningsprognoser). Rigestyrning är också möjlig (se menyn i bilden).

Längst ned på bilden ser man riktningen och avståndet till en av stationerna på "skalan".

Läs mer på www.dxatlas.com

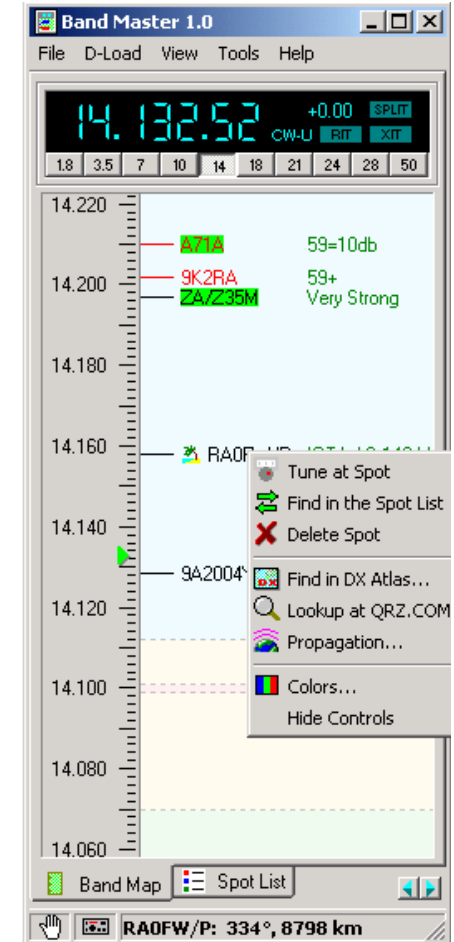

Carl-Axel SM6NZV

Även små bidrag till KRA-bladet är välkomna!

Mastarbetsdag 21/4

Det börjar bli hög tid att fortsätta med vår antennmast. För att kunna avgöra var vi skall gräva för de två återstående stagpunkterna måste vi provresa masten. En lämplig dag för detta är lördagen den 21 april.

att kunna gjuta för stagfästena.

Vi diskuterar detta på månadsmötet och undertecknad kommer att skicka påminnelse till samtliga medlemmar några dagar före.

Förhoppningsvis kommer vi också

SM6GDU Bengt

Bussresa till Friedrichshafen

Traditionsenligt arrangerar KRA även i år en resa till HAM RADIO i Friedrichshafen. Vi åker från Kungsbacka kl 0800 söndag den 17 juni. Åter i Sverige tisdag den 26 juni på kvällen.

Priset är beroende på antalet deltagare och blir ca 2500:-. I detta ingår endast resan, logi och mat tillkommer.

Kontakta SM6GDU Bengt eller SM6KAT Solveig tel 0300-61048 eller via e-post sm6gdu@ssa.se för mer information.

Mer info i KRA-bladet, SSA-bulletinen, QTC och på <http://hem.passagen.se/wunsch/> (delvis gammal info, uppdatering kommer!)

SM6GDU Bengt



Glad Påsk

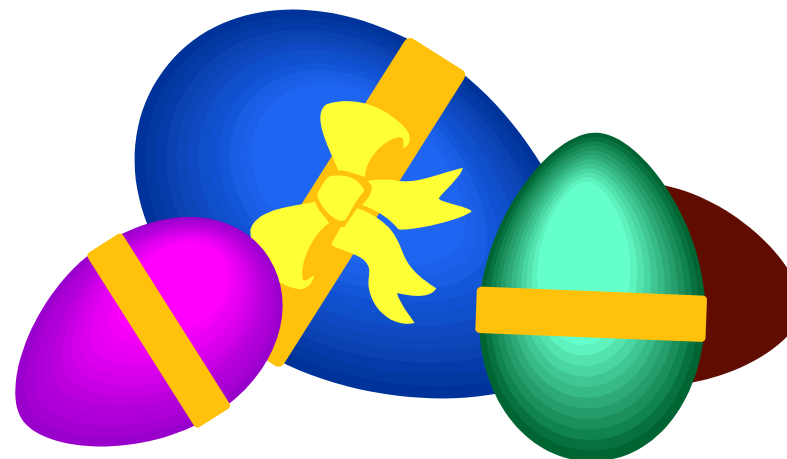

Medlemsavgiftsinbetalningar bokförda per den 2 april

Nedanstående är klara för 2007

SA6AAB, SM6AGR, ALF, BWT, BZC, CIS, DBQ, DER, DOI, FPG, FRJ, GLL, GNL, GUS, IBH, JVu, KXN, NM, NYJ, PID, RSI, VHZ, XHD, YKG & YOF

KRA-nätet för senaste nytt inom och utom klubben!

Vi kör via repeater SK6KY/R, utfrekvens 145,725 MHz, lördagar kl. 1700.

Den här veckan checkar väl även DU in?

Vårloppisen den 17 mars

Så har då KRA:s första loppmarknad (i modern tid i alla fall) klarats av! Dagen överträffade mina förväntningar med råge och förhoppningsvis var de flesta besökare och försäljare nöjda.

När Christer SM6NYJ föreslog att vi skulle anordna en loppis var jag nog ganska tveksam först och trodde inte rik-

tigt att det fanns så stort intresse. Jag är glad att Christer "övertalade" mig!

Vi har fått nedanstående mail från SM6HNS Dick som tyder på att vi t.o.m. skall göra om evenemanget nästa år!

Bengt SM6GDU

----- Original Message -----

From: Dick Stenholm

To: sm6gdu@ssa.se

Sent: Sunday, March 18, 2007 10:03 AM

Subject: Loppisen

Hej Bengt!

Tack för i går.

Det var en mycket trevlig loppis, vi som kom från Trollhättan var alla eniga om att vi hoppas att detta arrangemang återkommer fler gånger.

Min lilla bil var fullastad när vi åkte hem, det var knappt jag fick plats med det jag handlade själv.

Jag vill att Du framför vårt stora TACK till alla som varit med och arbetat med arrangemanget.

73 de SM6HNS/Dicken



Tävlingen

Den fjärde omgången i KRA-bladets tävling lockade fem svarande, varav fyra svarade rätt, **Trio 9R-59**. Dragnings kommer att ske vid månadsmötet i april. I marsdragningen (Collins KWM-2) vann SM6CMU återigen. Det kommer inte att bli samma vinnare, det står klart redan nu. Läs mer om trio 9R-59 nedan.



Trio 9R-59 hade fyra band, 0,54-30 MHz samt bandspridning på amatörradiobanden 10-80m. Det var en enkelsuper med 8 rör för AM och CW. SSB lyssnade man på m h a en Q-multiplier/BFO. Den var långt ifrån frekvensstabil och drev häftigt. Apparaten kom ut i början av 1960-talet.

Puktura

Sydimport Handels- & Importfirma
VANSÖVÄGEN 1 · XLVSJÖ 2 · SWEDEN · TEL 47 61 84 · POSTGIRO 4534 53

**EL. MÅTINSTRUMENT
RADIO- & TV-MATERIAL**

Herr Karl-Axel Lindberg,
Box 86, Caltex Bensinstation,
Vänersberg.

Älvjö den 30/10 1962

Eder order den _____

No	Konditioner		Eder ref.
Antal	Sort	Bestämning	Esletpen
1	rt	Trafikmättagare 9R-59	595:- - 10 % Krener: 535:- Omö: 34:- Krener: 569:-

April månads apparat att identifiera är en ren sändare. Den fanns färdigbyggd och i byggsats. Företaget som tillverkade den hade många andra amatörradioprylar också. Kanske har någon av läsarna har använt företagets grid dip-meter?

Skicka fabrikat och modell i ett mail till c-a@telia.com senast fem dagar efter att aprilnumret av KRA-bladet kommit ut. Skriv "KRA-tävling apr 2007" i ämnesraden.



Carl-Axel SM6NZV